

Urumea Berri

Ciudad Jardin

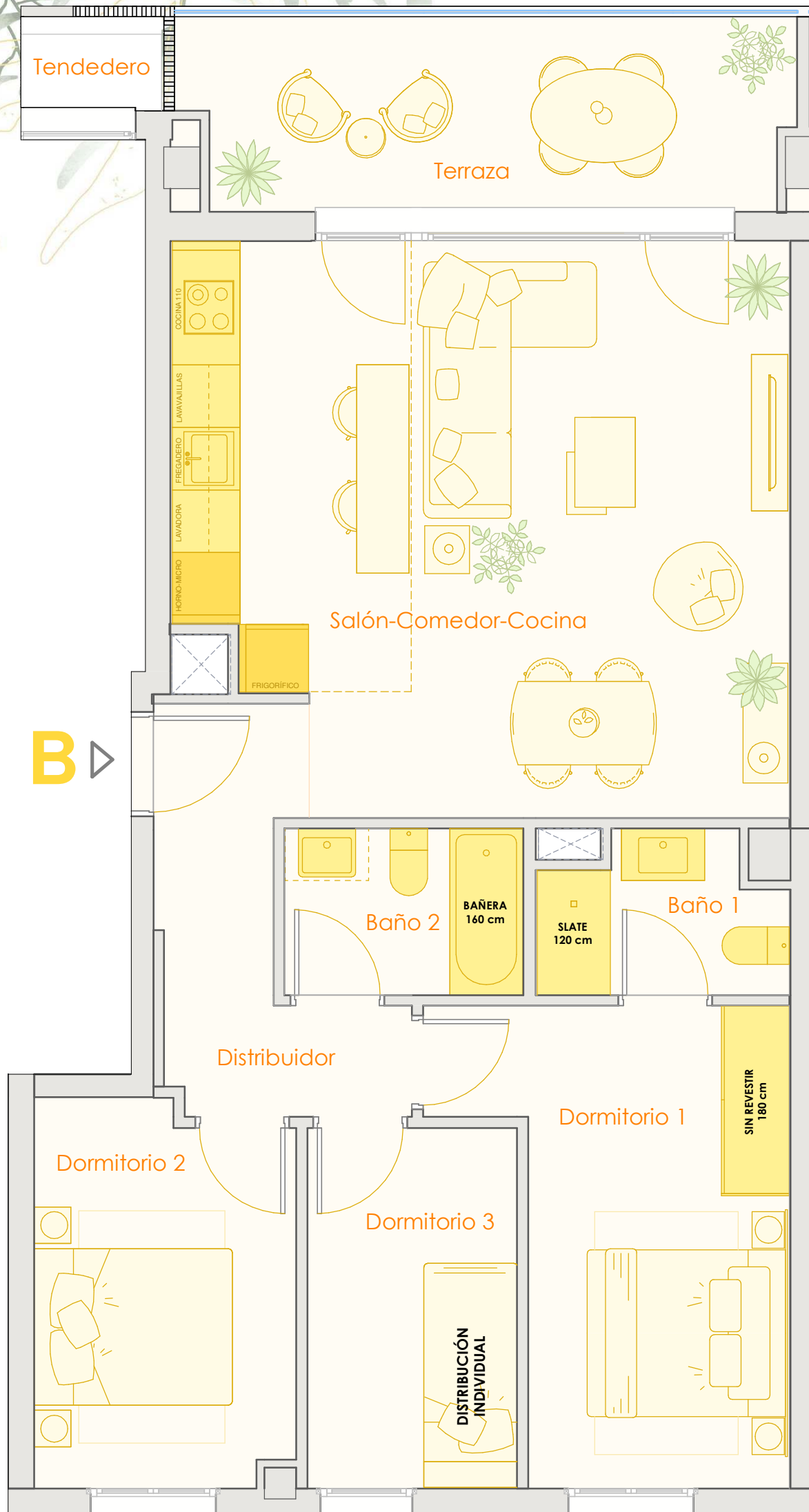

SUPERFICIE ÚTIL

Salón-Comedor-Cocina	30.75 m ²
Distribuidor	6.15 m ²
Dormitorio 1	12.59 m ²
Baño 1	3.29 m ²
Dormitorio 2	9.07 m ²
Baño 2	3.67 m ²
Dormitorio 3	6.97 m ²
INTERIOR	72.49 m²
Terraza	10.68 m ²
EXTERIOR	10.68 m²
TOTAL	83.17 m²

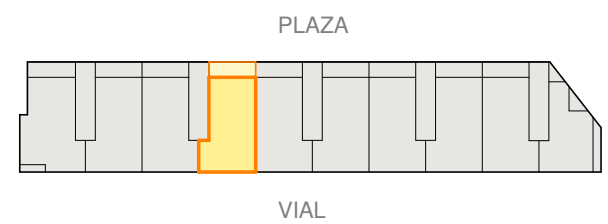

B ▶

E 1/50 DIN-A3



JULIO 2024

PLANO ORIENTATIVO SUJETO A POSIBLES MODIFICACIONES EN EL PROCESO DE ELABORACIÓN DEL PROYECTO O QUE ACUERDE LA DIRECCIÓN TÉCNICA DURANTE LA EJECUCIÓN DE LA OBRA. SUPERFICIES APROXIMADAS. EL MOBILIARIO DE LA VIVIENDA NO ES OBJETO DE CONTRATO. EL MOBILIARIO DE LA COCINA ES ORIENTATIVO.

Urumea Berri

Ciudad Jardin

SUPERFICIE ÚTIL (EN PLANTA CUBIERTA)

Terraza privada 35.24 m²

* SUPERFICIE APROXIMADA, SUJETO A POSIBLES CAMBIOS DURANTE LA ELABORACIÓN DEL PROYECTO

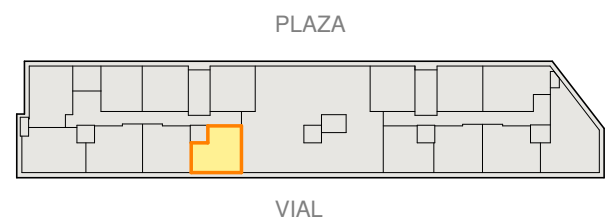

13

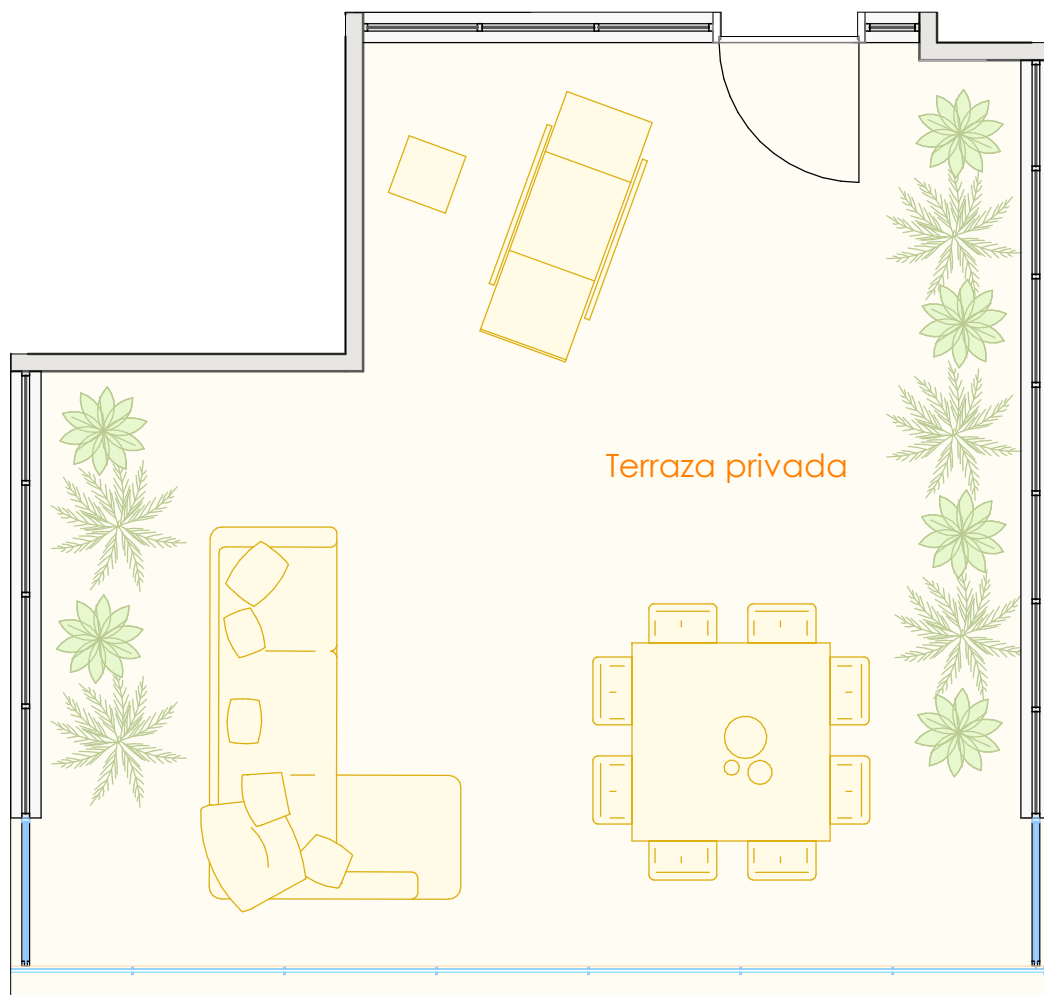

E 1/50 DIN-A3



JULIO 2024

PLANO ORIENTATIVO SUJETO A POSIBLES MODIFICACIONES EN EL PROCESO DE ELABORACIÓN DEL PROYECTO O QUE ACUERDE LA DIRECCIÓN TÉCNICA DURANTE LA EJECUCIÓN DE LA OBRA. SUPERFICIES APROXIMADAS. EL MOBILIARIO DE LA VIVIENDA NO ES OBJETO DE CONTRATO. EL MOBILIARIO DE LA COCINA ES ORIENTATIVO.